

โครงการและงบประมาณกรมส่งเสริมการเกษตร

ปี 2560

แผนงาน โครงการ และงบประมาณของกรมส่งเสริมการเกษตร ปี 2560

กรมส่งเสริมการเกษตรได้รับงบประมาณ ปี 2560 เป็นเงินทั้งสิ้น 5,960,815,000 บาท เพิ่มขึ้นจากปี 2559 ซึ่งได้รับงบประมาณ 5,792,578,600 บาท (ได้รับเพิ่มขึ้น 168,236,400 บาท) หรือได้รับเพิ่มขึ้นร้อยละ 2.90 เพื่อดำเนินการ 8 แผนงาน 13 โครงการ ซึ่งโครงการที่ได้รับงบประมาณสูงสุดได้แก่ แผนงานบุคลากรภาครัฐ ได้รับงบประมาณ 4,252,605,700 บาท รายละเอียดดังนี้

แผนงาน / โครงการ	งบประมาณ (บาท)		เพิ่ม - ลด จากปี 2559	
	ปี 2559	ปี 2560	จำนวน	%
	5,792,578,600	5,960,815,000	168,236,400	2.90
แผนงานบุคลากรภาครัฐ	4,040,424,900	4,252,605,700	212,180,800	5.25
ผลิต : รายการค่าใช้จ่ายบุคลากรภาครัฐ พัฒนาการเกษตรยั่งยืน	4,040,424,900	4,252,605,700	212,180,800	5.25
แผนงานพื้นฐานด้านการสร้างความสามารถในการแข่งขันของประเทศ	922,795,900	894,320,400	- 28,475,500	- 3.09
ผลิต : เกษตรกรได้รับการส่งเสริมและพัฒนาศักยภาพ	922,795,900	894,320,400	- 28,475,500	- 3.09
แผนงานส่งเสริมประสิทธิภาพการผลิต การสร้างมูลค่าภาคการเกษตร และเสริมสร้างความเข้มแข็งให้แก่เกษตรกรอย่างเป็นระบบ	461,813,600	480,276,800	18,463,200	4.00
โครงการเกษตรอินทรีย์	50,000,000	5,713,900	- 44,286,100	14.26
โครงการตลาดเกษตรกร	13,489,000	13,459,000	- 30,000	- 0.22
โครงการบริหารจัดการเขตเกษตรเศรษฐกิจสำหรับสินค้าเกษตรที่สำคัญ	15,000,000	12,500,000	- 2,500,000	- 16.67
โครงการพัฒนาพื้นที่โครงการหลวง	3,300,000	3,300,000	-	-
โครงการระบบส่งเสริมการเกษตรแบบแปลงใหญ่	76,680,000	12,520,000	- 64,160,000	57.1700
โครงการศูนย์เรียนรู้การเพิ่มประสิทธิภาพการผลิตสินค้าเกษตร	249,870,800	23,870,800	- 226,000,000	- 6.40
โครงการส่งเสริมการใช้เครื่องจักรกลการเกษตรทดแทนแรงงานเกษตรกร	13,626,000	7,246,000	- 6,380,000	- 46.82
โครงการส่งเสริมเกษตรกรทฤษฎีใหม่และเกษตรกรมัยยั่งยืน	39,847,800	32,250,100	- 7,597,700	- 19.07
แผนงานยุทธศาสตร์ส่งเสริมประสิทธิภาพการผลิต การสร้างมูลค่าสินค้าเกษตรและอุตสาหกรรมอาหาร	229,986,200	212,846,600	- 17,139,600	- 7.45
โครงการพัฒนาคุณภาพสินค้าเกษตรสู่มาตรฐาน	229,986,200	212,846,600	- 17,139,600	- 7.45
แผนงานบูรณาการขับเคลื่อนการแก้ไขปัญหาจังหวัดชายแดนภาคใต้	37,987,000	24,073,000	- 13,914,000	- 36.63
โครงการส่งเสริมอาชีพด้านการเกษตรในจังหวัดชายแดนใต้	37,987,000	24,073,000	- 13,914,000	- 36.63
แผนงานบูรณาการพัฒนาเศรษฐกิจดิจิทัล	80,434,000	80,346,000	- 88,000	- 0.11
โครงการปรับปรุงทะเบียนเกษตรกร	80,434,000	80,346,000	- 88,000	- 0.11
แผนงานบูรณาการพัฒนาเศรษฐกิจฐานรากและชุมชนเข้มแข็ง	12,985,000	14,346,500	1,361,500	10.49
โครงการส่งเสริมและพัฒนาวิสาหกิจชุมชน	12,985,000	14,346,500	1,361,500	10.49
แผนงานบูรณาการจัดการปัญหาที่ดินทำกิน	6,152,000	2,000,000	- 4,152,000	- 67.49
โครงการส่งเสริม และพัฒนาอาชีพเพื่อแก้ไขปัญหาที่ดินทำกินของเกษตรกร	6,152,000	2,000,000	- 4,152,000	- 67.49

ลักษณะงบประมาณที่ได้รับ

ลักษณะงบประมาณรายจ่ายที่ได้รับ พบว่างบประมาณเกือบจะทั้งหมดเป็นรายจ่ายประจำ เป็นเงิน 5,488,630,600 บาท หรือคิดเป็นร้อยละ 94.75 ของงบประมาณทั้งหมด ส่วนที่เหลืออีก 303,948,000 บาท หรือร้อยละ 5.25 ใช้เป็นรายจ่ายลงทุน ดังนี้

ลักษณะงบประมาณ	งบประมาณ (บาท)	ร้อยละ	เพิ่มขึ้น / ลดลง จากปี 2558 (%)
รายจ่ายลงทุน	229,402,800	3.85	- 24.53
รายจ่ายประจำ	5,731,412,200	96.15	4.42
รวม	5,960,815,000	100	2.9

หมายเหตุ รายจ่ายประจำ หมายถึง รายจ่ายเพื่อใช้ในการบริหารงานประจำ เป็นรายจ่ายประเภทเงินเดือน ค่าจ้าง และค่าใช้จ่ายเพื่อการจัดซื้อบริการและสิ่งของที่ไม่เป็นสินทรัพย์ประเภททุน
รายจ่ายลงทุน หมายถึง ค่าใช้จ่ายเพื่อความเจริญเติบโตทางเศรษฐกิจ และรายจ่ายเพื่อการได้มาซึ่งค่าครุภัณฑ์ ที่ดินและสิ่งก่อสร้าง ซึ่งเป็นรายจ่ายเพื่อการสะสมทุนของส่วนราชการ

ประเภทงบประมาณที่ได้รับ

เมื่อจำแนกงบประมาณรายจ่ายที่ได้รับ พบว่างบประมาณที่ได้รับสูงสุด คือ งบบุคลากร 3,945,871,000 บาท รองลงมา คือ งบดำเนินการ 1,465,559,600 บาท และงบลงทุน 303,948,000 บาท แสดงรายละเอียดได้ดังนี้

ประเภทงบประมาณ	งบประมาณ (บาท)	ร้อยละ
งบบุคลากร	4,126,957,100	69.23
เงินเดือนค่าจ้างประจำ	3,667,999,600	61.54
ค่าจ้างชั่วคราว	-	-
ค่าตอบแทนพนักงานราชการ	458,957,500	7.70
งบดำเนินการ	1,548,221,100	25.97
ค่าตอบแทนใช้สอยและวัสดุ	1,430,466,800	24.00
ค่าสาธารณูปโภค	117,754,300	1.98
งบลงทุน	229,402,800	3.85
ครุภัณฑ์	137,450,500	2.31
ที่ดินสิ่งก่อสร้าง	91,952,300	1.54
งบเงินอุดหนุน	-	-
งบเงินอุดหนุน	-	-
งบรายจ่ายอื่น	56,234,000	-
งบรายจ่ายอื่น	56,234,000	-
รวม	5,960,815,000	100

งบประมาณกรมส่งเสริมการเกษตรจำแนกตามแผนงาน

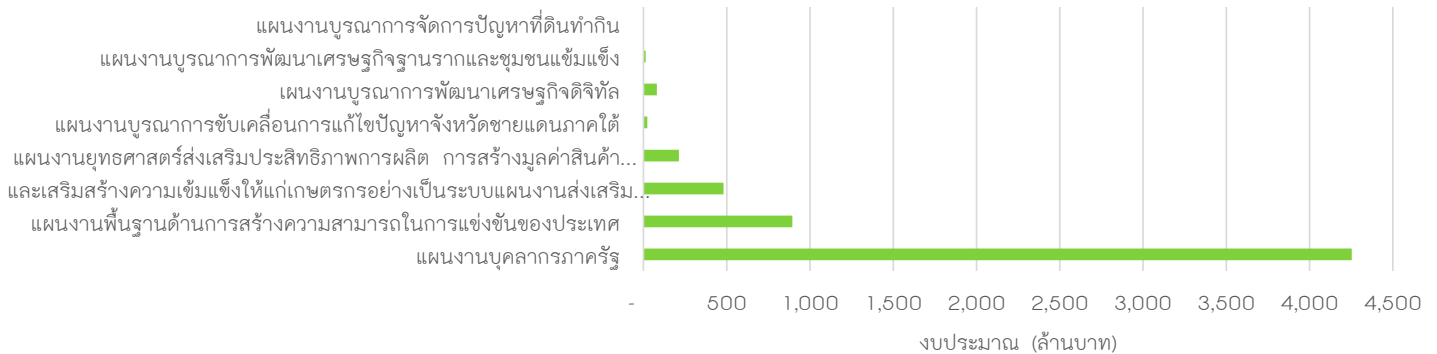

ประเภทงบประมาณ (บาท)

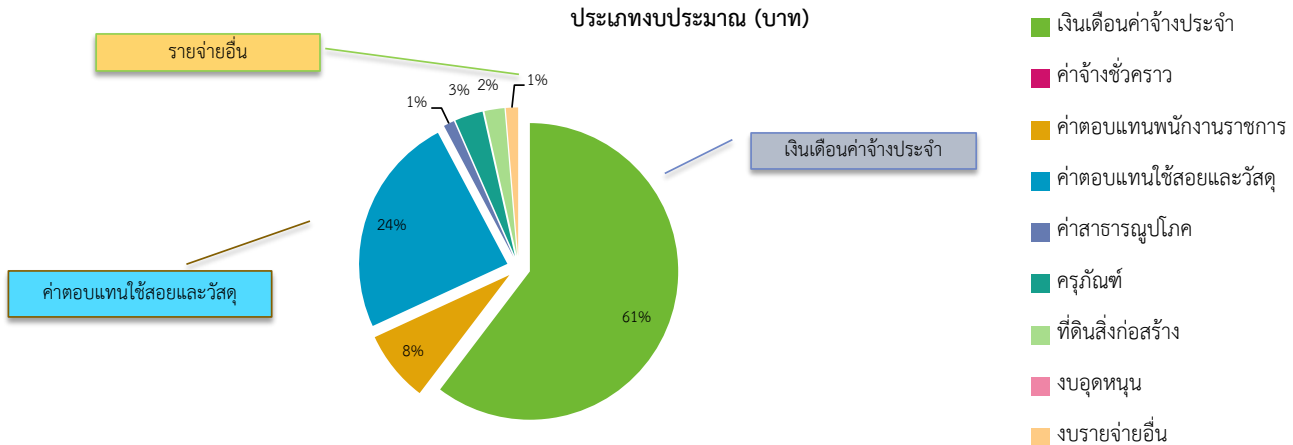

ข้อมูลย้อนหลัง ปี 2559

ที่มาข้อมูล

รวบรวมและเรียบเรียงโดย

สำนักงานเศรษฐกิจการเกษตร. 2560. งบประมาณโดยสังเขป ประจำปีงบประมาณ พ.ศ. 2560. กรุงเทพฯ .

ศูนย์เทคโนโลยีสารสนเทศและการสื่อสาร กรมส่งเสริมการเกษตร มกราคม 2560

(นายอุดมพงษ์ ดวงประยงค์)